



BAĞ ANTRAKNOZU (*Elsinoe ampelina*)

Etmeni fungus olup Asmanın tüm yeşil aksamını ve en çok yeni sürgünlerde ve meyvelerde görülür. Yapraklarda önce küçük, gayri muntazam lekeler oluşur. Sonra bunların merkezleri gri, kenarları koyu kahverengi olur. Mevsim sonunda lekelerin orta kısmı delinir. Sürgünlerde lekeler, önce açık kahverengi ve yuvarlaktır, uzayarak elips şeklini alır ve hafifçe çökerler. Kenarlarındaki doku kabarık ve koyu renkli, orta kısmı ise gridir. Yaşlı sürgünlerdeki lekeler irileşir, orta kısmı çatlayıp, çöküntü yaptığından kanser görünüşü alır. Danelerdeki lekelerin merkezi gri olup, kırmızımsı kahverenkli bir kuşakla çevrilmiştir. Lekelerin altındaki hücreler kurur ve sertleşir. Bozuk şekilli bir dane oluşur.

Çubuklardaki yaralarda kışlar, ilkbaharda buradan dağılarak çimlenir ve hastalığı yayar.

Mücadelesi:

Kültürel Önlemler: Kış budamasında hastalıklı çubuklar budanmalı ve bitki artıklarıyla imha edilmelidir.

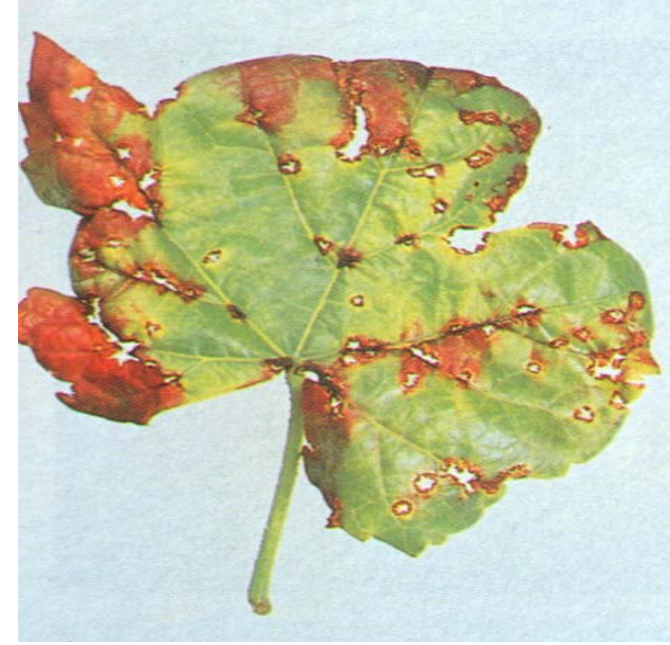



Kimyasal Mücadele:

Kış ilaçlamaları: Bulaşık bağlarda yeni enfeksiyonlardan korunmak için Demir Sülfat (Karaboya). Zac yağı (Sülfirik asit) karışımı yada yüksek dozda hazırlanmış bordo bulamacı ile ilaçlama yapılmalıdır. Bu ilaçlama budamadan sonra, gözlerin uyanmadığı devrede yapılmalıdır.

Yaz ilaçlamaları: Kış ilaçlamasından sonra vejetasyon süresince olabilecek yağışların getireceği yeni enfeksiyonlardan korunmak için bordo bulamacı ile ilaçlamaları sürdürmek yararlı olur. Bağ Mildiyösü için sürekli ilaçlı mücadele yapılan yerlerde, ayrıca antraknoz için yaz ilaçlamalarına gerek yoktur.

1. İlaçlama : Sürgünler 20-25 cm olduğunda,
2. İlaçlama: Çiçeklenmeden önce,
3. İlaçlama: Çiçeklenmeden hemen sonra,
4. İlaçlama: Çiçeklenmeden 10 gün sonra,
- 5.İlaçlama: Taneler yarı büyüklük aldığıında,

SAMSUN İL TARIM VE ORMAN MÜDÜRLÜĞÜ

<http://samsun.tarimorman.gov.tr>

E-Posta : samsun@tarimorman.gov.tr

Kılıçdede Mah. Abdülhakhamit Cad. No:5 55060 İlkadım/SAMSUN

Telefon : 0362 2313700 (3 Hat) Faks : 0362 2332163

BAĞ ANTRAKNOZU



Bitkisel Üretim ve Bitki Sağlığı
Şube Müdürlüğü

No: B/4
2018



SAMSUN
İL TARIM VE ORMAN MÜDÜRLÜĞÜ